12MP

GV- FER12203 | GV- BX12201

زمانی که 12MP اهمیت پیدا میکند

هنگامی که پلیس از شما درخواست یک تصویر پیدا میکند، پیدا کردن شما کجا خواهد بود؟

(تصاویر از فاصله ی ۵۰ فیتی گرفته شده اند)

« سه رقم آخر شماره پلاک خودرو به دلیل اسفزش پیکسلیده شده است.

چه میزان آماده ی موج ورود کیفیت 4K هستید؟

آیا میدانید که از مثال ۲×۱۵ تا مثال ۲×۶۰ انتظار میرود که تعداد مصنوعات تصویربرداری 4K (همچون مانیتورها، گوشی های هوشمند، تبلت ها، تلویزیونهای هوشمند و غیره) بین ۲۰۱۵ تا ۲۰۲۰ رشد پیدا کنند؟ آیا دوربینهای 4K خود را آماده ی پشتیبان ترابایت و مشکل پیشند مشتریان خود نموده اید یا اجازه میدهید که رقبا مشتریان شما را تحت تاثیر قرار دهند؟ دوربین ۱۲ مگاپیکسلی Fisheye آنویژن آماده ی کیفیت 4K میباشد. ضمنا نرم افزار مدیریت ویدئویی (VMS) همه کاره ی آنویژن که این دوربین با آن کار میکند نیز آماده ی کیفیت 4K میباشد.

دامنه ی IR تا ۹۸.۵ فیت (۳۰ متر)

این دوربین دارای پوشش دهی گسترده IR تا سقف ۹۸.۵ فیت (۳۰ متر) به همراه توزیع یکسان نور در سراسر زاویه دید میباشد. همچنین این دوربین برای دید در شب بهترین انتخاب تلقی میگردد.

9702 ft ² (900 m ²)

نمایش پانوراما

دوربین Fisheye ارائه کننده ی زاویه دیدی برابر ۳۶۰ درجه است و برای مکانهای نظارتی که نیازمند پوشش دهی کامل منطقه در یک صفحه نمایش واحد هستند ایده آل میباشد.

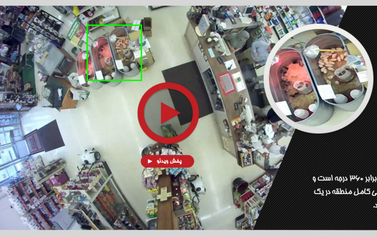

Onvif

دوربین ۱۲ مگاپیکسلی FISHEYE آنویژن آماده ی کیفیت 4K میباشد. و با نرم افزار مدیریت ویدئویی (VMS) آنویژن که آن نیز آماده ی کیفیت 4K میباشد، کار میکند. ثبت تا ۱۶ دوربین و پیوند تا ۲۵۶ دوربین این کار انجام میشود.

مقاوم در برابر عوامل مخرب فیزیکی (IK10+)

ضد آب (IP67)

پشتیبانی PoE

ثبت نام

نام شما:

ایمیل شما:

کشور شما:

دریافت قیمت

GV-FER12203

باز | مشاهده نرم افزار | دیدگاه روی تلفن

نصب آسان

دارای طراحی مینیمالیستی، مناسب برای نصب سریع و آسان

رزولوشن 4K

دارای رزولوشن 4K به همراه قابلیت پردازش ۲۵ فریم در ثانیه برای اطمینان حاصل نمودن از ضبط تصاویر در حال حرکت به صورت واضح و به همراه جزئیات فراوان.

مقاوم در برابر عوامل مخرب فیزیکی

مقاومت در برابر هر گونه تلاش برای شکستن، بر هم کوبیدن یا خرد کردن.

عملکرد IR عالی

پوشش دهی گسترده IR تا سقف ۹۸.۵ فیت (۳۰ متر) به همراه توزیع یکسان نور در سراسر زاویه دید.